Osmoz componíveis: cabeças não luminosas

auxiliares de comando e de sinalização

0 238 01

0 238 09

0 239 03

0 239 30

0 239 50

0 238 61

0 239 82

0 238 91

0 238 95

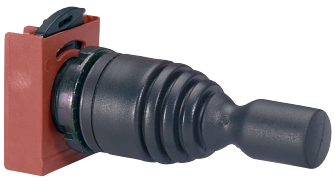
0 239 90

0 239 89

Equipadas com anel de aperto
IP 66 exceto: ref. 0 238 11/12/13 - IP 67; ref. 0 238 61/66 e 0 239 89/90/96 - IP 65
De acordo com a norma IEC 60947-5-1

Emb.	Ref.	Cabeças simples para botoneiras de pressão
		À face
10	0 238 00	○ Branca
10	0 238 01	● Vermelha
10	0 238 02	● Verde
10	0 238 03	● Azul
10	0 238 04	● Amarela
10	0 238 06	● Preta
1	0 238 08	● Vermelha marcada "0"
1	0 238 09	● Verde marcada "I"
		Cabeça de cogumelo Ø 40
10	0 238 34	● Vermelha
10	0 238 36	● Preta

Emb.	Ref.	Cabeça dupla para botoneiras de pressão
		Vermelha marcada "0", Verde marcada "I"
5	0 239 82	●● À face/saliente - Verde/Vermelha - IP 66

Emb.	Ref.	Cabeças para botões rotativos	Posições
		Punho curto	
1	0 239 01	● Vermelho	
1	0 239 02	● Verde	
10	0 239 03	● Preto	0 1 — 2 posições fixas - 45°
10	0 239 23	● Preto	1 0 2 — 3 posições fixas - 45°
5	0 239 28	● Preto	1 0 2 — 3 posições direita e esquerda retorno ao centro - 45°
		Punho longo	
		Punho preto	
10	0 239 30		0 1 — 2 posições fixas - 45°
5	0 239 40		1 0 2 — 3 posições fixas - 45°
		De chave (n.º 455)	
		Botão Preto	
1	0 239 50		0 1 — 2 posições fixas - 45° Extração de chave na posição 0
1	0 239 52		0 1 — 2 posições retorno ao centro - 45° Extração de chave na posição 0
1	0 239 54		0 1 — 2 posições fixas - 90° Extração de chave nas 2 posições
1	0 239 60		1 0 2 — 3 posições fixas - 45° Extração de chave na posição 0
1	0 239 63		1 0 2 — 3 posições fixas - 90° Extração de chave nas 3 posições

Emb.	Ref.	Cabeças "de cogumelo" com encravamento
		Corte de urgência, premir-puxar para desencravar
10	0 238 72	● Vermelha - Ø 40
		Paragem de urgência, premir-puxar para desencravar
10	0 238 74	● Vermelha - Ø 40
5	0 238 95	● Vermelha - Ø 54
		Com visualização do estado "STOP - I"
		Corte de urgência, premir-rodar para desencravar
10	0 238 80	● Vermelha - Ø 32
10	0 238 82	● Vermelha - Ø 40
		Paragem de urgência, premir-rodar para desencravar
		Paragem de urgência de acordo com a norma EN 418
10	0 238 85	● Vermelha - Ø 40
		Corte de urgência, com chave n.º 455
10	0 238 91	● Vermelha - Ø 40
		Paragem de urgência, com chave n.º 455
1	0 238 92	● Vermelha - Ø 40 - de acordo com a norma EN 418

Emb.	Ref.	Aplicações especiais	Posições
		Manipuladores	
		Fornecidos com suporte 3 posições Utilizar blocos de contacto ref. 0 229 56	
1	0 239 90	2 posições, retorno ao centro	A → 0 ← B
1	0 239 96	4 posições, retorno ao centro	A ↓ D → 0 ← B ↑ C
1	0 239 89	**Botão para potenciómetro** Potenciómetro não fornecido	
		Botão para rearme mecânico Botão de pressão à face Curso 10 mm Não necessita de bloco de contactos Comprimento do eixo regulável de 26 a 46 mm sob painel	A ↓ D – 0 – B ↑ C
1	0 238 61	● Vermelho	
1	0 238 66	● Preto	