Sistema Plexo™ componível IP 55

caixas para montagem saliente e quadros para montagem de encastrar

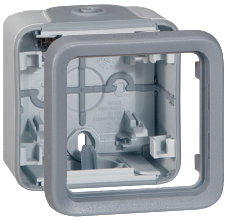
0 696 51

0 696 72

0 696 92

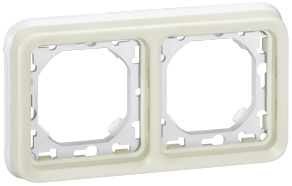
0 696 94

Caixas componíveis (para montagem saliente) e quadros (para montagem de encastrar)
Produtos fornecidos com suporte de fixação pré-montado
Recebem os mecanismos Sistema Plexo™ versão componível (p. 504-509)
Caixas salientes estão preparadas para receber os ligadores automáticos Nylbloc™, 2 condutores
IP 55 - IK 07

Emb.	Ref.	Caixas com bucins planos
		Fornecidas com bucins montados e suporte de fixação desapertado Bucins planos amovíveis, permitem entrada direta de cabos e tubos VD (sem necessidade de fazer cortes nos bucins)
		Simples 1 entrada no topo 1 saída na base
10	0 696 89	○ Branco
10	0 696 51	● Cinzento
10	0 707 41	○ Branco Antimicrobial
		Simples, para repicagem facilitada 1 entrada no topo 2 saídas na base
10	0 696 55	● Cinzento
		Dupla horizontal 1 entrada no topo 2 saídas na base
5	0 696 90	○ Branco
5	0 696 72	● Cinzento
1	0 707 42	○ Branco Antimicrobial
		Dupla vertical 1 entrada no topo 2 saídas na base
5	0 696 91	○ Branco
5	0 696 61	● Cinzento
1	0 707 43	○ Branco Antimicrobial
		Tripla horizontal 2 entradas no topo 2 saídas na base
5	0 696 80	● Cinzento
		Tripla vertical 1 entrada no topo 2 saídas na base
5	0 696 79	● Cinzento

Emb.	Ref.	Caixas para bucim roscado
		● Cinzento
		Simples (com 1 entrada)
5	0 696 52	PG 16
5	0 696 56	ISO 20
		Dupla vertical (com 2 entradas)
5	0 696 64	PG 16
5	0 696 68	ISO 20
		Dupla horizontal (com 2 entradas)
5	0 696 74	PG 16
5	0 696 78	ISO 20
20	0 696 53	Bucim roscado multicabos para Ø 7 até 14 mm

Emb.	Ref.	Quadros para montagem de encastrar
		Com entre-eixos 71 mm Fornecidos com suporte de fixação por parafusos
		Simples
10	0 696 92	○ Branco
10	0 696 81	● Cinzento
10	0 707 92	○ Branco Antimicrobial
		Duplo horizontal Utilizar com caixas duplas Batibox™ (p. 508)
5	0 696 94	○ Branco
5	0 696 83	● Cinzento
1	0 707 94	○ Branco Antimicrobial
		Duplo vertical Utilizar com caixas duplas Batibox™ (p. 508)
5	0 696 96	○ Branco
5	0 696 85	● Cinzento
1	0 707 49	○ Branco Antimicrobial
		Triplo horizontal Utilizar com caixas triplas Batibox™ (p. 508)
5	0 696 98	○ Branco
5	0 696 87	● Cinzento