Soliroc™ IK 10

aparelhagem antivandalismo
quadros de encastrar, caixas montagem saliente, acessórios

0 778 51

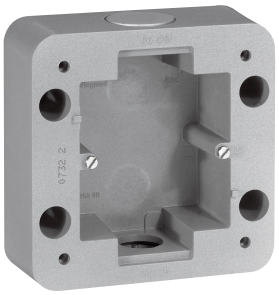

0 778 90

Emb.	Ref.	Quadros Soliroc™
		IK 10 Distância entre-eixos: 71 mm Fornecidos com um jogo de 4 tampões obturadores Para instalação de encastrar
1	0 778 51	Quadro simples (110 x 110 mm)
1	0 778 52	Quadro duplo Permite montagem reversível: horizontal (110 x 181 mm) ou vertical (181 x 110 mm)
1	0 778 53	Quadro triplo Permite montagem reversível: horizontal (110 x 252 mm) ou vertical (252 x 110 mm)

Emb.	Ref.	Caixas para montagem saliente
		IK 10 Para montagem saliente de mecanismos Soliroc™ Fornecidas com 4 tampões obturadores Recebem os bucins ISO 20
1	0 778 90	Caixa simples (alt. x larg. x prof.: 110 x 110 x 45 mm)
1	0 778 92	Caixa dupla Permite montagem reversível: horizontal (110 x 181 x 45 mm) ou vertical (181 x 110 x 45 mm)

Emb.	Ref.	Acessórios diversos
		Juntas estanques complementares Acessórios que permitem obter uma estanquidade ainda maior, pois ajudam a corrigir possíveis defeitos e/ou outras irregularidades das paredes
1	0 778 85	Simples - para utilização com quadros ref. 0 778 51
1	0 778 86	Dupla - para utilização com quadros ref. 0 778 52
1	0 778 87	Tripla - para utilização com quadros ref. 0 778 53
		Tampões para reposição
5	0 778 96	Jogo de 4 tampões Montagem simples através de um golpe forte (por ex.: martelo ou ferramenta similar). Desmontáveis apenas através de uma ferramenta de perfuração
		Acessórios de fixação
1	0 778 83	Acessório para adaptação às caixas Batibox alvenaria (ref. 0 801 08) para fixação direta na parede O quadro Soliroc pode ser fixado sobre este acessório sem necessidade de furação ou uso de tampões Este acessório permite agrupagem para a criação de postos duplos

Soliroc™ IK 10

aparelhagem antivandalismo
suportes de fixação, caixas duplas de encastrar

0 802 51

0 778 83 + 0 801 08

Emb.	Ref.	Suportes de fixação
		Suportes de fixação são fornecidos com uma capa para proteção dos mecanismos em obra Suportes metálicos revestidos por plástico moldado Permitem que se associem vários suportes (por acoplagem) para realização de postos múltiplos, tanto na horizontal como na vertical Suportes são compatíveis com qualquer caixa de encastrar Ø 60 mm do mercado
10	0 802 51	Suporte simples Com fixação por parafusos
10	0 802 61	Suporte simples Com fixação por garras

Emb.	Ref.	Caixas duplas de encastrar Batibox™
		Caixas de encastrar especiais (com dimensões equivalentes para 4 ou 5 módulos Mosaic™) Utilizam-se para montagem encastrada de certos mecanismos Soliroc™ com dimensões particulares (por ex.: iluminação de circulação ref. 0 778 67
		Caixas multimaterial
10	0 801 02	Profundidade: 40 mm
10	0 801 22	Profundidade: 50 mm
		Caixa para paredes de alvenaria
5	0 801 42	Profundidade: 40 mm

Soliroc™ - Leitores para controlo de acessos, saiba mais em **www.legrand.pt**