Programadores domésticos

6 998 11

0 500 26

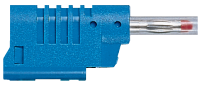

0 500 27

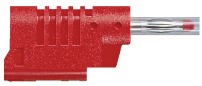

0 500 28

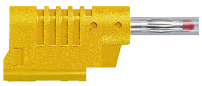

0 500 29

Emb.	Ref.	Programadores domésticos
1	6 998 11	Motor sincrónico Alimentação: 230 V∿ 50 Hz 1 contacto fecho 250 V∿ / 50 Hz, 16∿ cos φ = 1 Equipado com uma ficha 2P+T tipo “Schuko” e uma tomada 2P+T tipo “Schuko” - 16 A Potência máx.: 3 680 W a 230 V∿ Com obturadores Sem reserva de marcha Com interruptor de comando manual ON-Auto IP 20 **Programador diário** Intervalo mínimo entre 2 programações: 15 minutos Tempo mínimo de programação 15 minutos Precisão de tempo de comutação ± 5 minutos
1	6 998 12	**Programador semanal** Intervalo mínimo entre 2 programações: 2 horas Tempo mínimo de programação 2 horas Precisão de tempo de comutação ± 30 minutos
		Fichas de segurança do tipo banana 4 mm
		16 A - 33 V∿ - 70 V⎓ Corpo em material isolante à prova de choque Espigão com bainha de segurança retrátil Tomada posterior de 4 mm e lateral com conexão a parafuso De acordo com a norma EN 61010 - 2-031
10	0 500 26	Preto
10	0 500 27	Azul
10	0 500 28	Vermelha
10	0 500 29	Amarela

Gambiarras para uso profissional

incandescentes / fluorescentes

0 622 11

0 622 09

Emb.	Ref.	Gambiarras para uso profissional
1	0 622 11	**Incandescente - 75 W máx. - E27 - IP 55** Difusor em vidro temperado Grelha de proteção rotativa em aço com revestimento isolante Grelha de proteção Ø 110 mm, Punho de borracha adaptado à mão Cabo borracha H05 RNF 2 x 1 mm² Funcionam também com lâmpadas fluocompactas e halogéneo 230 V, com casquilho E27 **Com pinça orientável e interruptor** 230 V - com ficha 2P - 10/16 A Equipada com pinça orientável de grande capacidade e borracha anti derrapante Comprimento cabo: 10 m - classe II ⧈
1	0 622 10	**Sem pinça** 230 V - com ficha 2P - 10/16 A Comprimento cabo: 10 m - classe II ⧈
1	0 622 15	24 V - com ficha hypra direita Comprimento cabo: 10 m - classe II ⧈
1	0 622 09	**Incandescente - 60 W máx. - E27 - IP 20** Compacta IP 20 Com grelha pequena 24 V - com ficha Hypra direita Comprimento cabo: 10 m - classe II ⧈