0 288 37

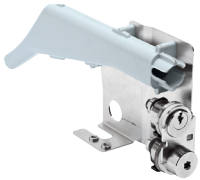

0 288 32 + 0 288 33

0 288 51

0 288 44

0 288 58

Emb.	Ref.	Comandos motorizados
		Para comandar um DMX³ à distância, é necessário, para além do comando motorizado, uma bobina de disparo (por mínima tensão ou por emissão) e uma bobina de fecho
1	0 288 34	24 V∿/⎓
1	0 288 35	48 V∿/⎓
1	0 288 36	110 V∿/⎓
1	0 288 37	230 V∿/⎓
1	0 288 38	415 V∿
		Auxiliares de comando e de sinalização
		Bobinas de fecho
		Permitem o fecho do aparelho à distância se a mola de fecho estiver carregada
1	0 288 41	24 V∿/⎓
1	0 288 42	48 V∿/⎓
1	0 288 43	110 V∿/⎓
1	0 288 44	230 V∿/⎓
1	0 288 45	415 V∿
		Bobinas de disparo por emissão de corrente
		Quando alimentadas provocam a abertura instantânea do aparelho
1	0 288 48	24 V∿/⎓
1	0 288 49	48 V∿/⎓
1	0 288 50	110 V∿/⎓
1	0 288 51	230 V∿/⎓
1	0 288 52	415 V∿
		Bobinas de disparo por mínima tensão
		Quando não alimentadas provocam a abertura imediata do aparelho
1	0 288 55	24 V∿/⎓
1	0 288 56	48 V∿/⎓
1	0 288 57	110 V∿/⎓
1	0 288 58	230 V∿/⎓
1	0 288 59	415 V∿
		Temporizador para bobinas de mínima tensão
		Associa-se às bobinas 0 288 57/58 para obter uma temporização de 1 s. Temporização máx de 3 s associando 3 temporizadores em série
1	0 288 62	110 V∿/⎓ (associa-se à ref. 0 288 57)
1	0 288 63	230 V∿/⎓ (associa-se à ref. 0 288 58)
		Contactos auxiliares
1	0 288 16	Contacto de sinalização de estado das bobinas
1	0 288 15	Contacto auxiliar suplementar para DMX³ (4 são fornecidos com o aparelho; máx. 10 contactos total)
		Contacto para comando motorizado
1	0 288 14	Contacto de sinalização "pronto a fechar" com mola carregada
		Contacto de sinalização para versão seccionável
1	0 288 13	Contacto de posição inserido/teste/seccionável
		Módulo de relés programável
1	0 288 12	Módulo de 6 saídas programáveis para repetição dos contactos do DMX³

Emb.	Ref.	Acessórios
1	0 288 23	Contador de n.º total de manobras do aparelho
1	0 288 22	Junta de painel IP 40 (para substituição). Fornecida 1 com cada DMX³
1	0 288 79	Pegas de transporte (conjunto de 2) reutilizáveis
		Encravamentos
		Encravamentos por chave na posição "aberto"
		Montam-se sobre suporte ref. 0 288 28
1	0 288 31	Canhão com chave Ronis
1	0 288 29	Lote 5 canhões com chave Ronis (5 chaves iguais)
1	0 288 30	Canhão com chave Profalux
1	0 288 28	Suporte para 2 canhões de chave (Profalux/Ronis)
		Encravamentos por chave nas posições inserido/teste/seccionável
		Montam-se na base
1	0 288 33	Canhão com chave Ronis
1	0 288 32	Canhão com chave Profalux
		Encravamento de calibre
1	0 288 25	Encravamento de inserção em base não compatível
		Encravamentos por cadeado
1	0 288 21	Dispositivo de encravamento na posição "aberto"
1	0 288 26	Dispositivo de encravamento de ecrãs isolantes
		Encravamento de porta
1	0 288 20	Impede a abertura da porta com o aparelho fechado Montagem à esquerda ou à direita